Объекты недвижимого имущества, находящиеся в собственности Волковысского района, реализуемые в 2017 году на аукционах с установлением начальной цены продажи, равной одной базовой величине

Объекты, реализуемые субъектам хозяйствования и индивидуальным предпринимателям

Комплекс объектов цеха ЖБИ, расположенный по адресу: г. Волковыск,ул. Южная, 37, 37А, 37Б

Балансодержатель: Производственное коммунальное унитарное предприятие «Волковысское коммунальное хозяйство»

Сведения о капитальных строениях:
Инвентарный номер: 410/С-16983, 410С-16992, 410С-16994, 410С-16991, 410С-16983
Общая площадь (кв.м.): 3189,1
Назначение: специализированное иного назначения
Составные части: цех ЖБИ, арматурный цех, склад заполнителей, РБУ, склад извести,2 пропарочные камеры, 2 бетонные площадки, ограждение
Год постройки: 1974
Сведения о земельном участке:
Кадастровый номер: 420850100001000459
Целевое назначение: для размещения объектов коммунального хозяйства
Площадь земельного участка га: 1,3834
Способ вовлечения: продажа на аукционе с установлением начальной цены продажи, равной одной базовой величине
Условия продажи объекта: вовлечение объекта в хозяйственный оборот в течение трех лет с даты заключения договора купли-продажи путем осуществления предпринимательской деятельности на приобретенном объекте в сфере производства, торговли или оказания услуг, начало осуществления предпринимательской деятельности – не позднее трех лет с даты заключения договора купли-продажи;
создание на объекте не позднее трех лет с даты заключения договора купли-продажи не менее одного рабочего места и сохранение его на срок не менее чем три года;
запрещение покупателю продажи, иного отчуждения объекта до выполнения им условий договора купли-продажи

Комплекс объектов цеха по производству красного кирпича, расположенный по адресу: г. Волковыск, ул. Осипенко, 21

Балансодержатель: Производственное коммунальное унитарное предприятие «Волковысское коммунальное хозяйство»

Сведения о капитальных строениях:
Инвентарные номера: 410/С-22268, 410/С-22049, 410/С-24657, 410/С-22049, 410/С-22054, 410/С-22047, 410/С-22269, 410/С-24659, 410/С-22050, 410/С-28604
Общая площадь (кв.м.): 5 423,1
Назначение: специализированное иного назначения
Составные части: центральные мастерские с пристройкой, террасой, зарядная станция с
пристройкой, электроцех и зарядная, магазин с пристройкой, проходная, склад ГСМ,
котельная, газораспределительный пункт, объекты благоустройства
Годы постройки: 1960 - 1984
Сведения о земельном участке:
Кадастровый номер: 420850100001007655
Целевое назначение: для размещения объектов промышленности
Площадь земельного участка га: 4,1016
Способ вовлечения: продажа на аукционе с установлением начальной цены продажи, равной одной базовой величине
Условия продажи объекта: разработка проектной документации на строительство, реконструкцию (модернизацию) объекта под объект в сфере производства, торговли или оказания услуг в течение не более 2-х лет с момента заключения договора купли-продажи;
приступить к строительству, реконструкции (модернизации) объекта не позднее 6-ти месяцев после завершения проектных работ;
строительство, реконструкция (модернизация) объекта в сроки, определённые проектной документацией;
ввод объекта в эксплуатацию в срок не позднее 1 месяца после завершения строительства, реконструкции (модернизации) объекта;
осуществление предпринимательской деятельности на объекте в течение не менее чем 5 лет после ввода объекта в эксплуатацию, начало осуществления предпринимательской деятельности – не позднее 1 месяца с даты ввода объекта в эксплуатацию;
создание не позднее 1 месяца с даты ввода объекта в эксплуатацию не менее десяти рабочих мест и сохранение их количества на срок не менее чем 5 лет;
запрещение покупателю продажи, иного отчуждения объекта до выполнения им условий договора купли-продажи

Щучин
Желудок
Песковцы
Скидель
Рожанка
Квасовка
Орля
Индура
Лунна
Ляндшафтны заказьнік Лілічанская пушча
Мосты
Волпа
Пески
Козловщина
Милевичи
Красносельский
Деречин
Большая Берестовица
Сеньковщина
Волковыск
Зельва
Пограничный
Сынковичи
Слоним
Свислочь
Великая Кракотка
Голышки
Краски
Порозово
Студеники
Могилевцы
Ружаны
Терасполь
Нов. Двор
Клепачи
Siemianowka

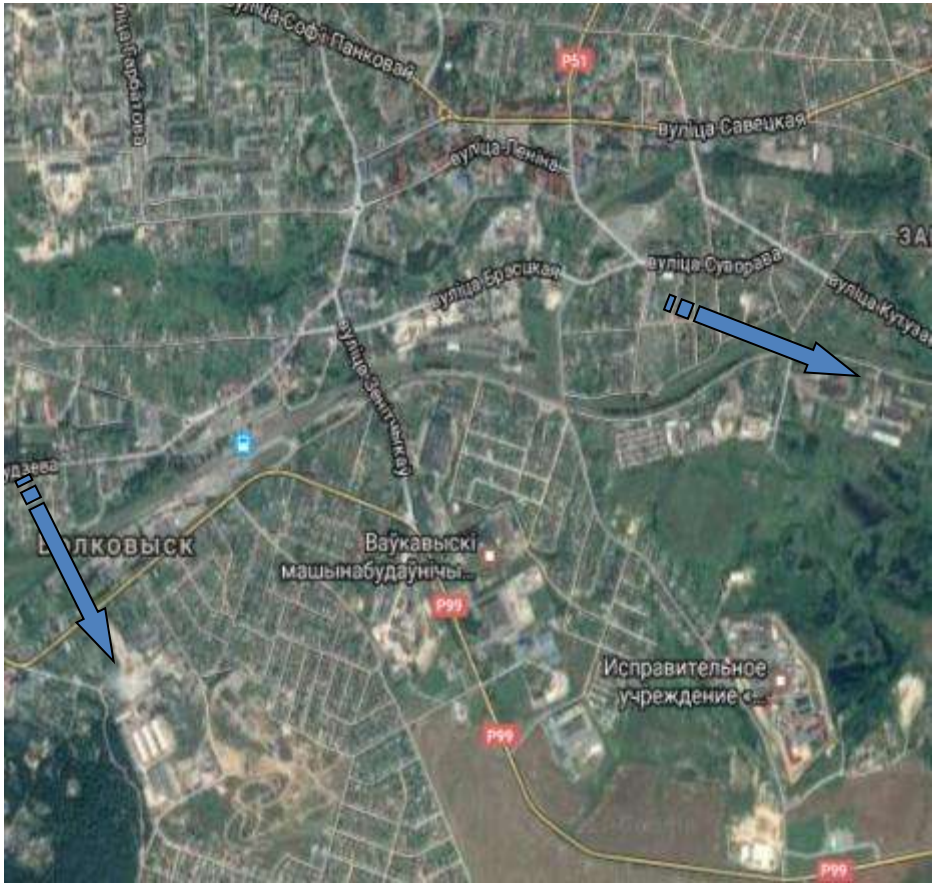
вуліца Софіі Панковай
вуліца Савецкая
вуліца Леніна
вуліца Брасцкая
вуліца Суворава
вуліца Кутузава
вуліца Зенітчыкаў
Волковыск
Ваўкавыскі машынабудаўнічы...
Исправительное учреждение
P51
P99

Объекты, реализуемые субъектам хозяйствования, индивидуальным предпринимателям, а также физическим лицам

Комплекс объектов школы, расположенный по адресу: Волковысский район, агрогородок Дубовцы, ул. Центральная, 16

Балансодержатель: Отдел образования, спорта и туризма Волковысского районного исполнительного комитета

Сведения о капитальных строениях:
Инвентарный номер: 410/С-26918
Общая площадь (кв.м.): 912,2
Назначение: специализированное для образования и воспитания
Составные части: здание школы с пристройкой, мастерские, столовая с двумя пристройками, 2 сарая, погреб, уборная, туалет, элементы благоустройства
Годы постройки: 1964 - 1983
Сведения о земельном участке:
Кадастровый номер: 420876202601000185
Целевое назначение: для размещения объектов образования и воспитания
Площадь земельного участка га: 0,96
Условия продажи объекта:
Для юридических лиц и индивидуальных предпринимателей:
разработка проектной документации на строительство, реконструкцию(модернизацию) объекта под объект в сфере производства, торговли или оказания услуг в течение не более 2-х лет с момента заключения договора купли-продажи;
приступить к строительству, реконструкции (модернизации) объекта не позднее 6-ти месяцев после завершения проектных работ;
строительство, реконструкция (модернизация) объекта в сроки, определённые проектной документацией;
ввод объекта в эксплуатацию в срок не позднее 1 месяца после завершения строительства, реконструкции (модернизации) объекта;
осуществление предпринимательской деятельности на объекте в течение не менее чем 5 лет после ввода объекта в эксплуатацию, начало осуществления предпринимательской деятельности – не позднее 1 месяца с даты ввода объекта в эксплуатацию;
создание не позднее 1 месяца с даты ввода объекта в эксплуатацию не менее трёх рабочих мест и сохранение их количества на срок не менее чем 5 лет.
Для физических лиц:
ввод в эксплуатацию приобретенного объекта как жилого помещения и (или) его использование для ведения личного подсобного хозяйства, изменение назначения приобретенного объекта в установленном порядке в срок не позднее трех лет с даты заключения договора купли-продажи;
эксплуатация объекта по назначению не менее трех лет с даты ввода в эксплуатацию.

Рось
Волковыск

Сельский клуб, расположенный по адресу: Волковысский район, деревня Богди, 49

Балансодержатель: Отдел идеологической работы, культуры и по делам молодежи Волковысского районного исполнительного комитета

Сведения о капитальном строении:
Инвентарный номер: 410/С-22484
Общая площадь (кв.м.): 355,5
Назначение: специализированное культурно-просветительного и зрелищного назначения
Составные части: подвал, терраса
Год постройки: 1972
Сведения о земельном участке:
Кадастровый номер: 420882500601000039
Целевое назначение:для размещения объектов культурно-просветительного и зрелищного назначения
Площадь земельного участка га: 0,0815
Условия продажи объекта:
Для юридических лиц и индивидуальных предпринимателей:
вовлечение объекта в хозяйственный оборот в течение трех лет с даты заключения договора купли-продажи путем осуществления предпринимательской деятельности на приобретенном объекте в сфере производства, торговли или оказания услуг, начало осуществления предпринимательской деятельности – не позднее трех лет с даты заключения договора купли-продажи;
создание на объекте не позднее трех лет с даты заключения договора купли-продажи не менее одного рабочего места и сохранение его на срок не менее чем три года.
Для физических лиц:
ввод в эксплуатацию приобретенного объекта как жилого помещения и (или) его использование для ведения личного подсобного хозяйства,
изменение назначения приобретенного объекта в установленном порядке в срок не позднее трех лет с даты заключения договора купли-продажи;
эксплуатация объекта по назначению не менее трех лет с даты ввода в эксплуатацию.

ВОЛКОВЫСК

Сельский клуб, расположенный по адресу: Волковысский район, деревня Мстибово, улица Волковысская, 2А

Балансодержатель: Отдел идеологической работы, культуры и по делам молодежи Волковысского районного исполнительного комитета

Сведения о капитальном строении:
Инвентарный номер: 410/С-21045
Общая площадь (кв.м.): 111,2
Назначение: специализированное культурно-просветительного и зрелищного назначения
Составные части: пристройка
Год постройки: 1935
Сведения о земельном участке:
Кадастровый номер: 420882002101000129
Целевое назначение: для размещения объектов культурно -просветительного и зрелищного назначения
Площадь земельного участка га: 0,1879
Условия продажи объекта:
Для юридических лиц и индивидуальных предпринимателей:
вовлечение объекта в хозяйственный оборот в течение трех лет с даты заключения договора купли-продажи путем осуществления предпринимательской деятельности на приобретенном объекте в сфере производства, торговли или оказания услуг, начало осуществления предпринимательской деятельности – не позднее трех лет с даты заключения договора купли-продажи;
создание на объекте не позднее трех лет с даты заключения договора купли-продажи не менее одного рабочего места и сохранение его на срок не менее чем три года.
Для физических лиц:
ввод в эксплуатацию приобретенного объекта как жилого помещения и (или) его использование для ведения личного подсобного хозяйства, изменение назначения приобретенного объекта в установленном порядке в срок не позднее трех лет с даты заключения договора купли-продажи; эксплуатация объекта по назначению не менее трех лет с даты ввода в эксплуатацию.

Россь
Волковыск
Свислочь

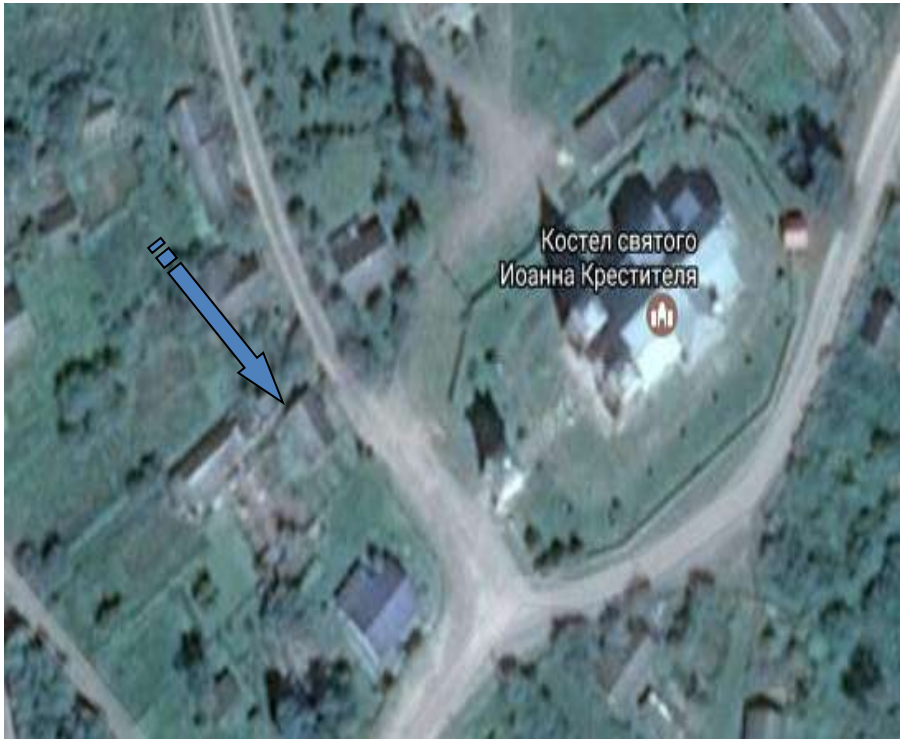
Костел святого
Иоанна Крестителя

Фельдшерско-акушерский пункт, расположенный по адресу: Волковысский район, деревня Девятковцы, 16

Балансодержатель: Учреждение здравоохранения «Волковысская центральная районная больница»

Сведения о капитальном строении:
Инвентарный номер: 410/С-5649
Общая площадь (кв.м.): 55,3
Назначение: специализированное здравоохранения и предоставления социальных услуг
Составные части: пристройка, уборная
Год постройки: 1945
Сведения о земельном участке:
Кадастровый номер: 420880402101000037
Целевое назначение: для размещения объектов здравоохранения и предоставления социальных услуг
Площадь земельного участка га: 0,0455
Условия продажи объекта: вовлечение объекта в хозяйственный оборот в течение трех лет с даты заключения договора купли-продажи путем осуществления предпринимательской деятельности на приобретенном объекте в сфере производства, торговли или оказания услуг, начало осуществления предпринимательской деятельности – не позднее трех лет с даты заключения договора купли-продажи;
создание на объекте не позднее трех лет с даты заключения договора купли-продажи не менее одного рабочего места и сохранение его на срок не менее чем три года;
Для физических лиц:
ввод в эксплуатацию приобретенного объекта как жилого помещения и (или) его использование для ведения личного подсобного хозяйства, изменение назначения приобретенного объекта в установленном порядке в срок не позднее трех лет с даты заключения договора купли-продажи;
эксплуатация объекта по назначению не менее трех лет с даты ввода в эксплуатацию.